

Presencia Territorial Dispositivos



Región Alto Neuquén



Registro Civil



Centro de Atención a la Víctima



Protección al Consumidor

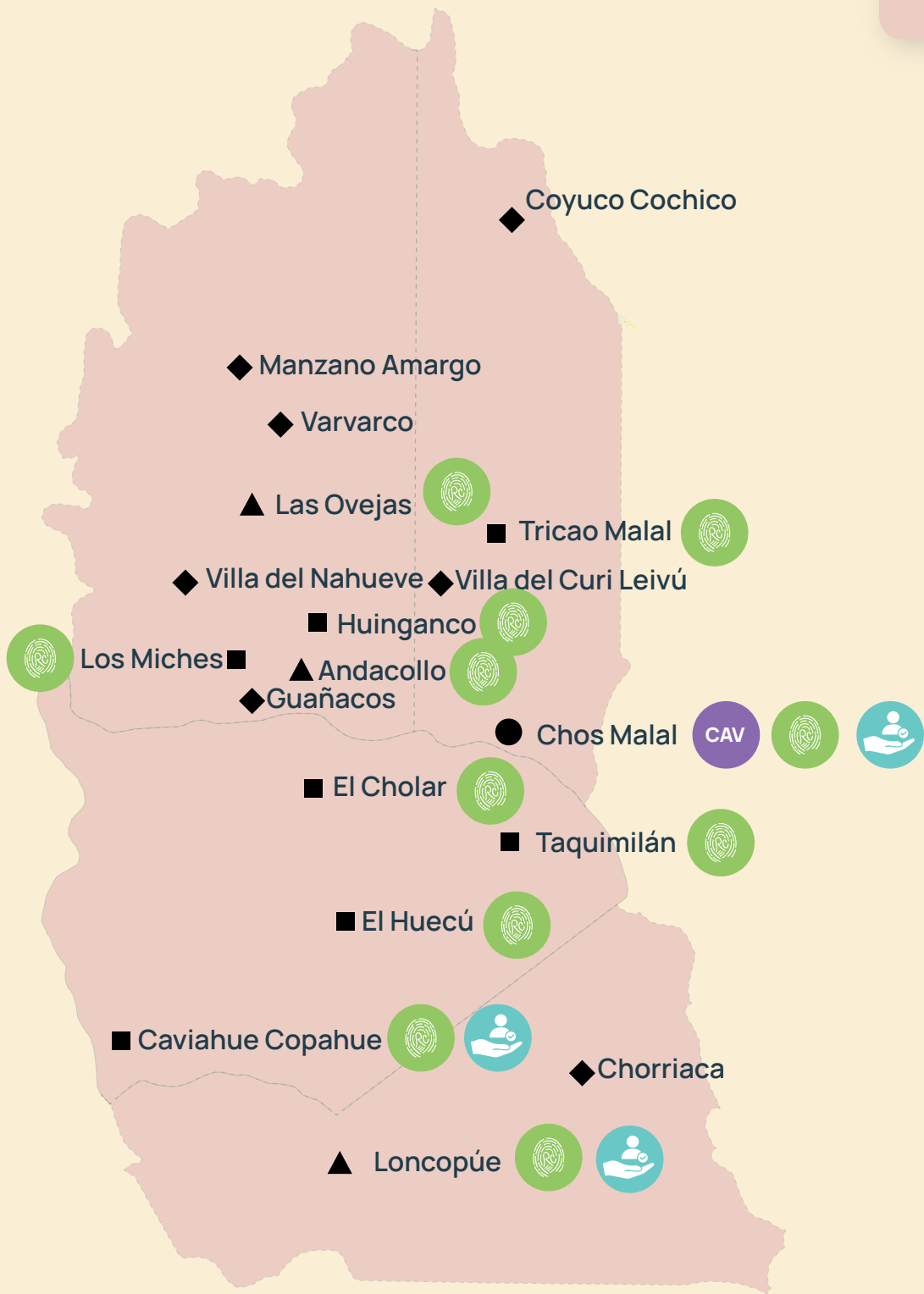

Crecimiento Poblacional

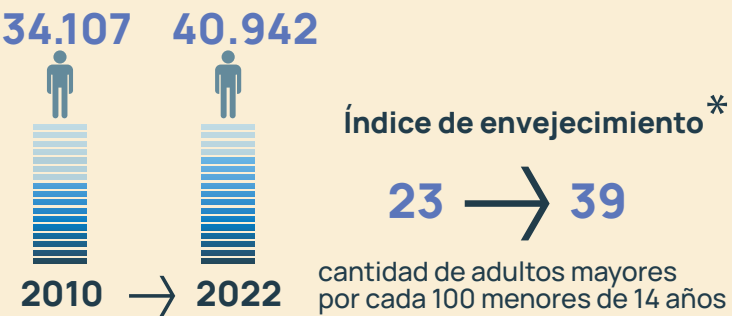

* Requiere planificación a largo plazo de servicios y cuidados para **personas mayores**

Región Vaca Muerta



Registro Civil



Centro de Atención a la Víctima



Protección al Consumidor

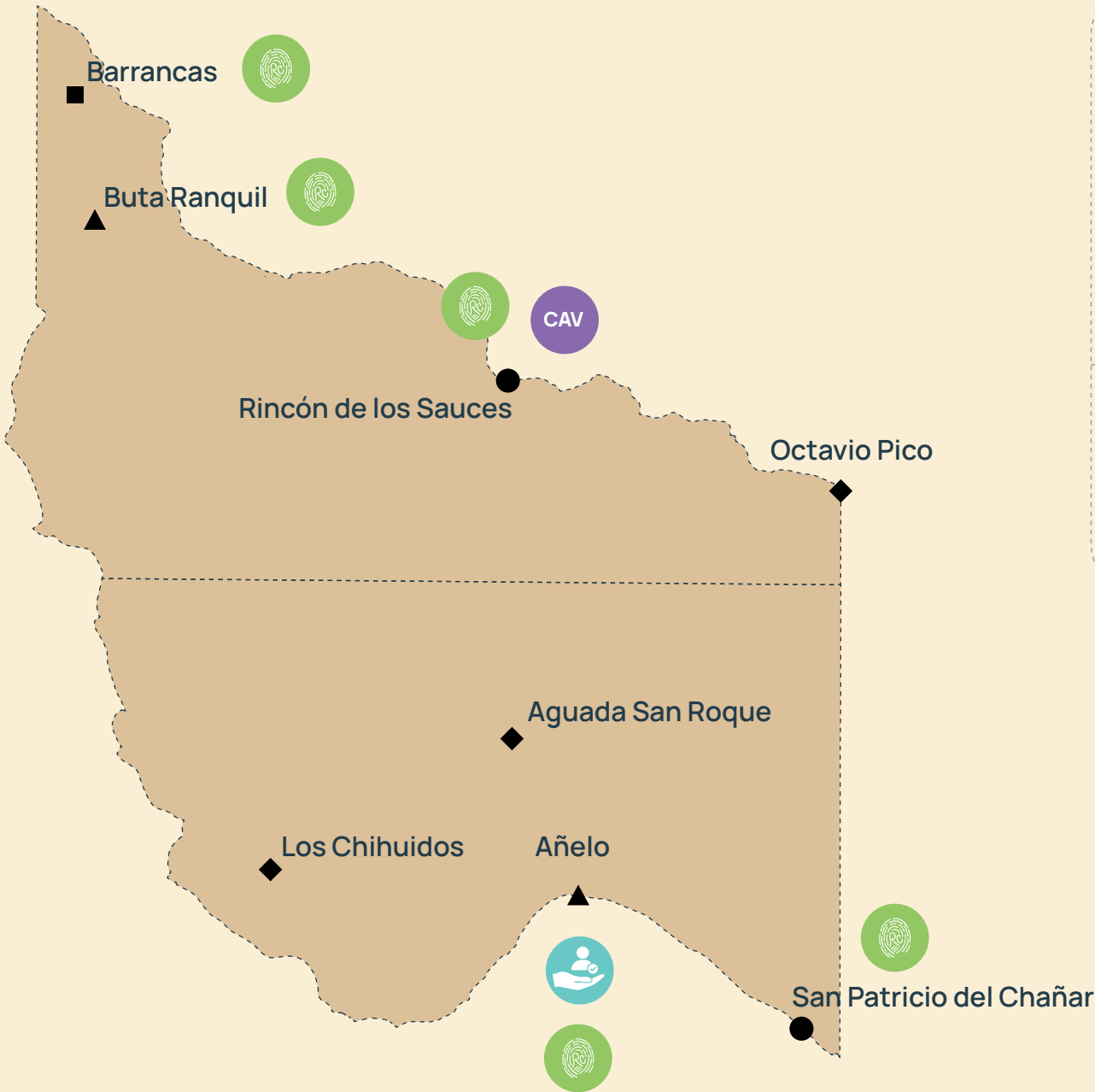

Crecimiento Poblacional

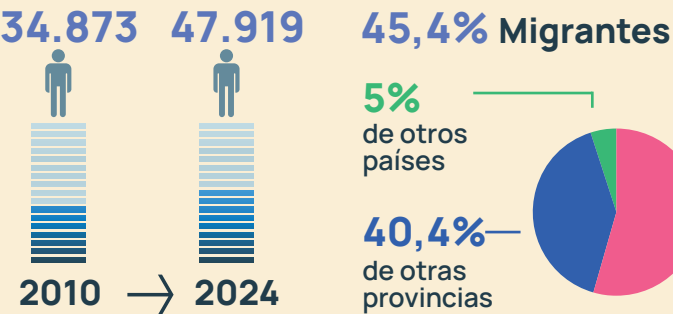

↓ Índice de envejecimiento más bajo de toda la provincia (COPADE)

18 cantidad de personas de 65 años o más por cada 100 menores de 14 años

Región del Pehuén



Centro de Atención a la Víctima



Protección al Consumidor



Registro Civil (Aluminé: RIM 26, Quillén)



Personas Jurídicas
Aluminé (delegado regional)



Refugio Mujeres



Región del Limay



Registro Civil



Protección al Consumidor

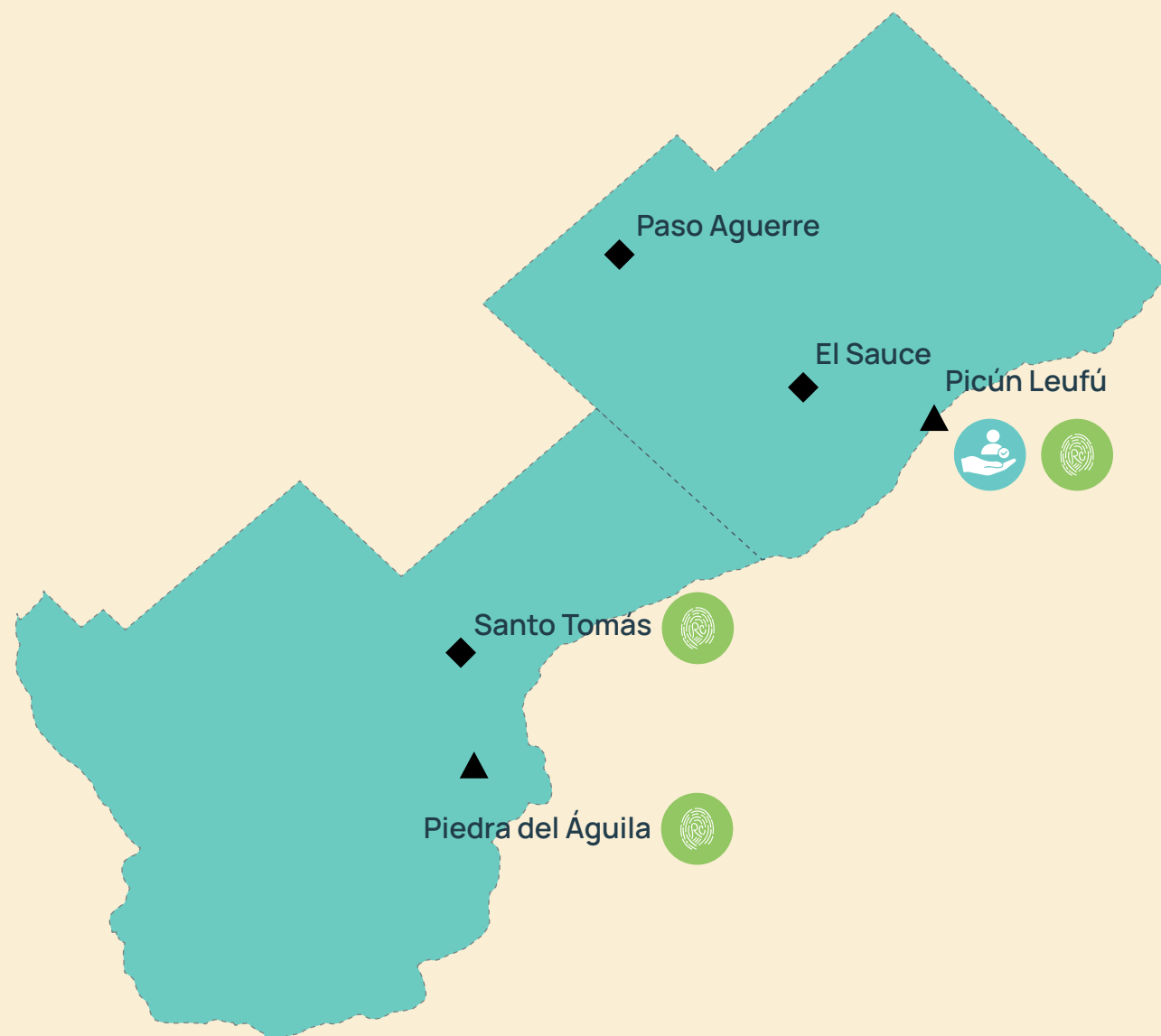

Crecimiento Poblacional

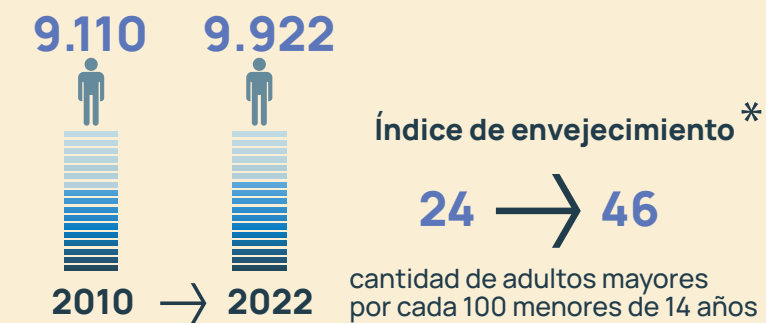

*Requiere planificación a largo plazo de servicios y cuidados para **personas mayores**

Región de la Comarca



Registro Civil (Cutral Có: Yrigoyen 664, Hospital)



Protección al Consumidor

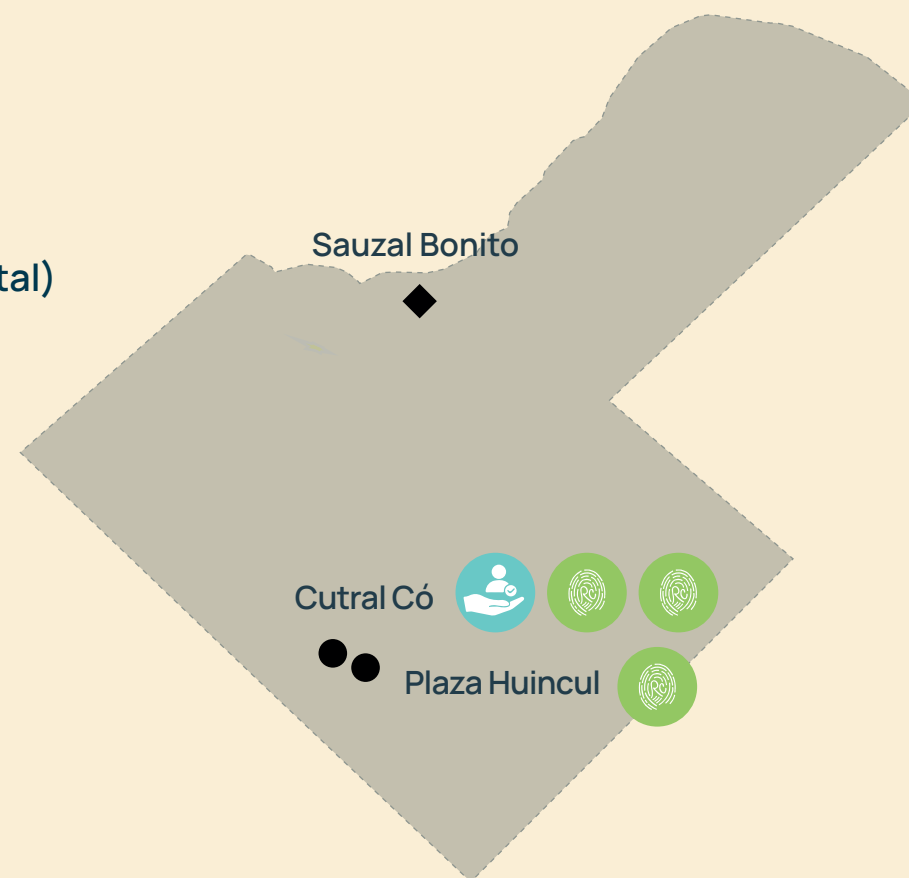

Crecimiento Poblacional

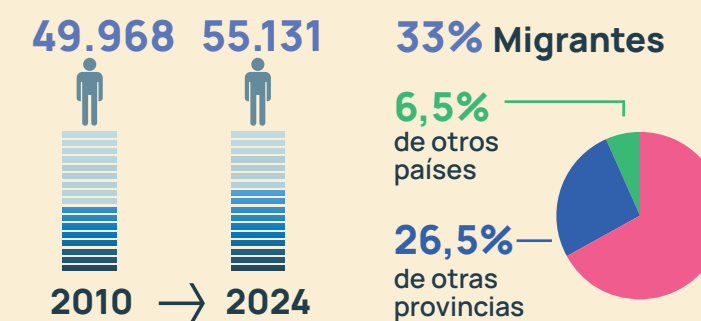

↑ Índice de envejecimiento por encima de la media provincial

45 cantidad de personas de 65 años o más por cada 100 menores de 14 años

Región de los Lagos del Sur



Registro Civil

- › Junín de los Andes: Félix San Martín 678, Hospital
- › San Martín de los Andes: Elorriaga 130 en B° El Arenal y Pasaje del Pueblo 247 en Chacra 2



Centro de Atención a la Víctima

(San Martín de los Andes: sólo asistencia telefónica)



Protección al Consumidor



Personas Jurídicas

Villa la Angostura (delegado)
San Martín de los Andes (nueva oficina)



UAI (representante zonal)



Derechos Humanos (oficina itinerante)

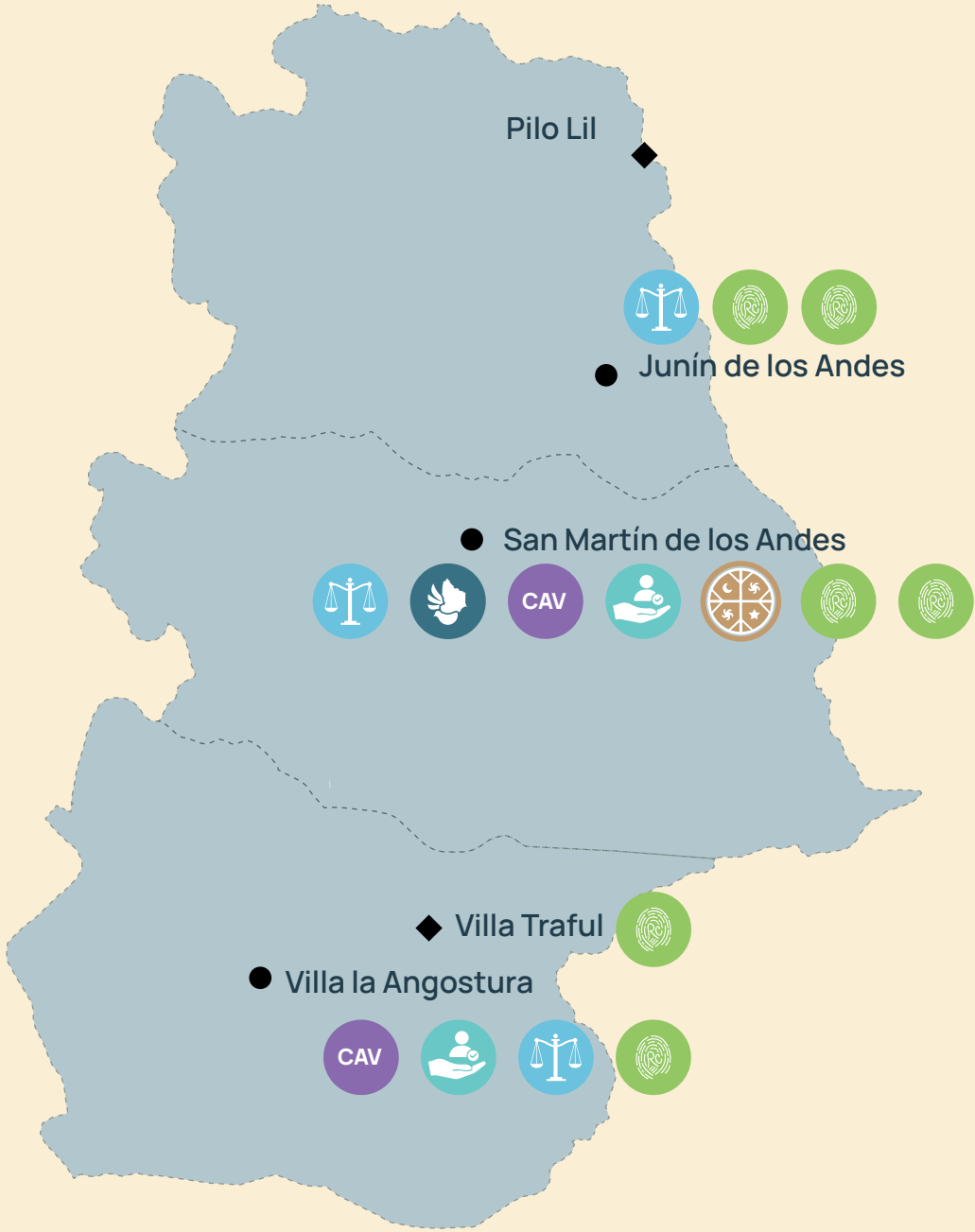

Crecimiento Poblacional

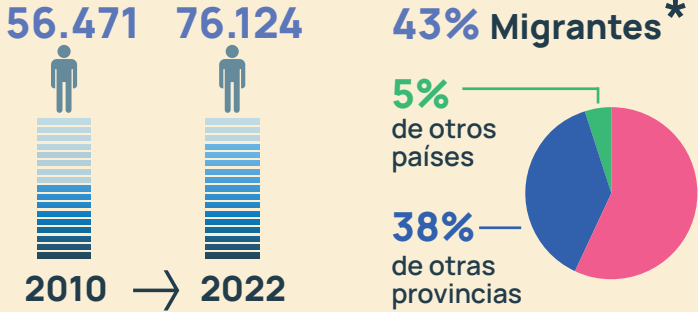

* Región de alto flujo migratorio con crecimiento en demanda habitacional y de servicios.

Presenta el menor índice de envejecimiento.

Región Confluencia



Registro Civil

- › Plottier: Estrada y Juan B Justo, Hospital
- › Centenario: Villegas y Canadá, Hospital

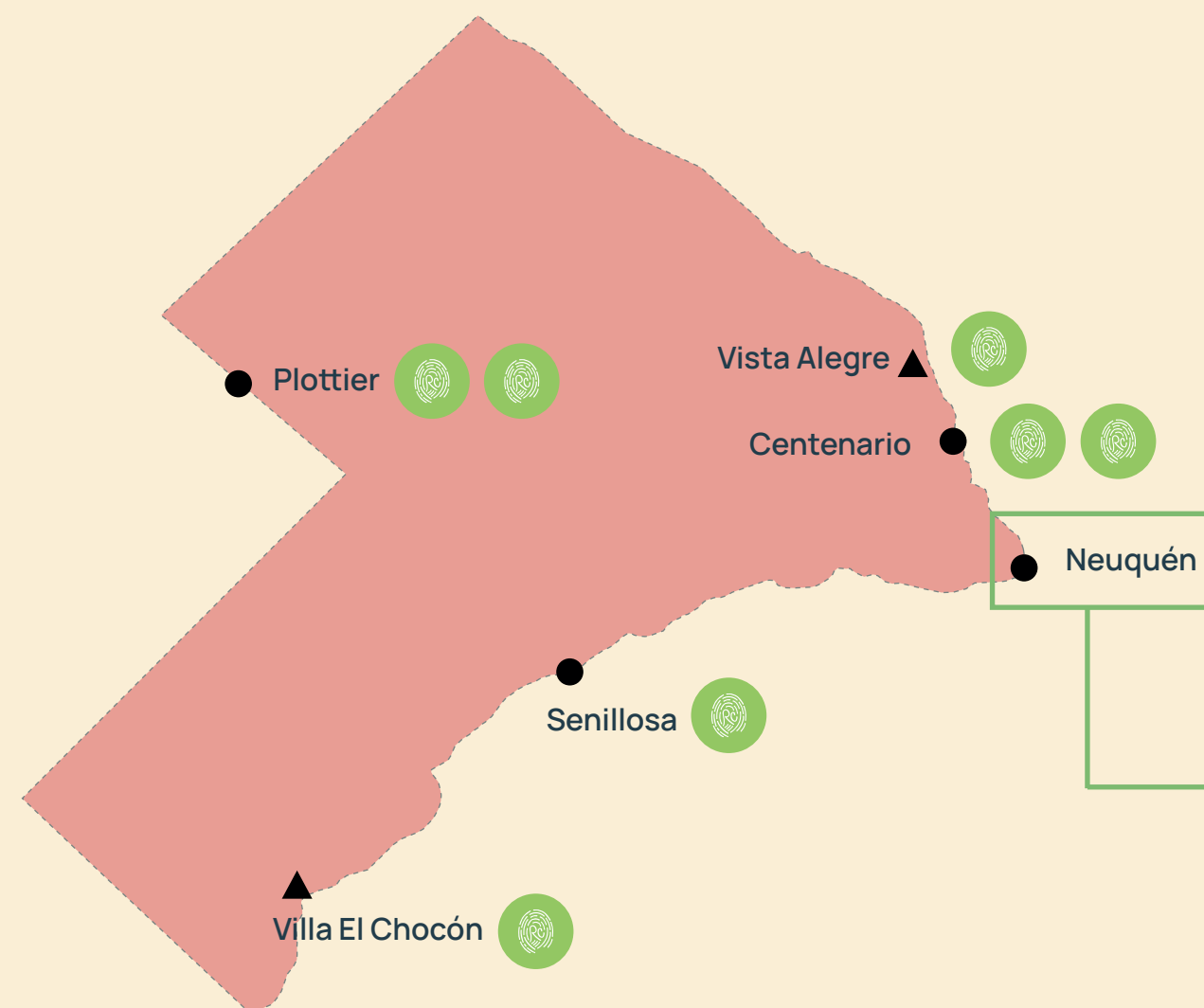

Crecimiento Poblacional

312.283 406.141 33% Migrantes

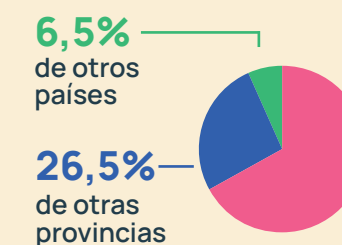
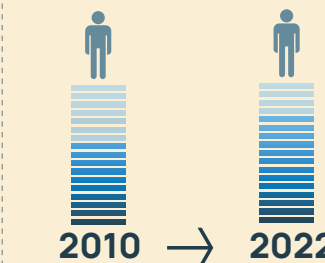

↑ Índice de envejecimiento supera la media provincial

27 → 45 cantidad de personas de 65 años o más por cada 100 menores de 14 años



Neuquén Capital

-  **Centro de Atención a la Víctima**
-  **Registro Civil (16)**
-  **Protección al Consumidor**
-  **Personas Jurídicas**
-  **UAI**
-  **Refugio Mujeres (2)**
-  **Derechos Humanos**

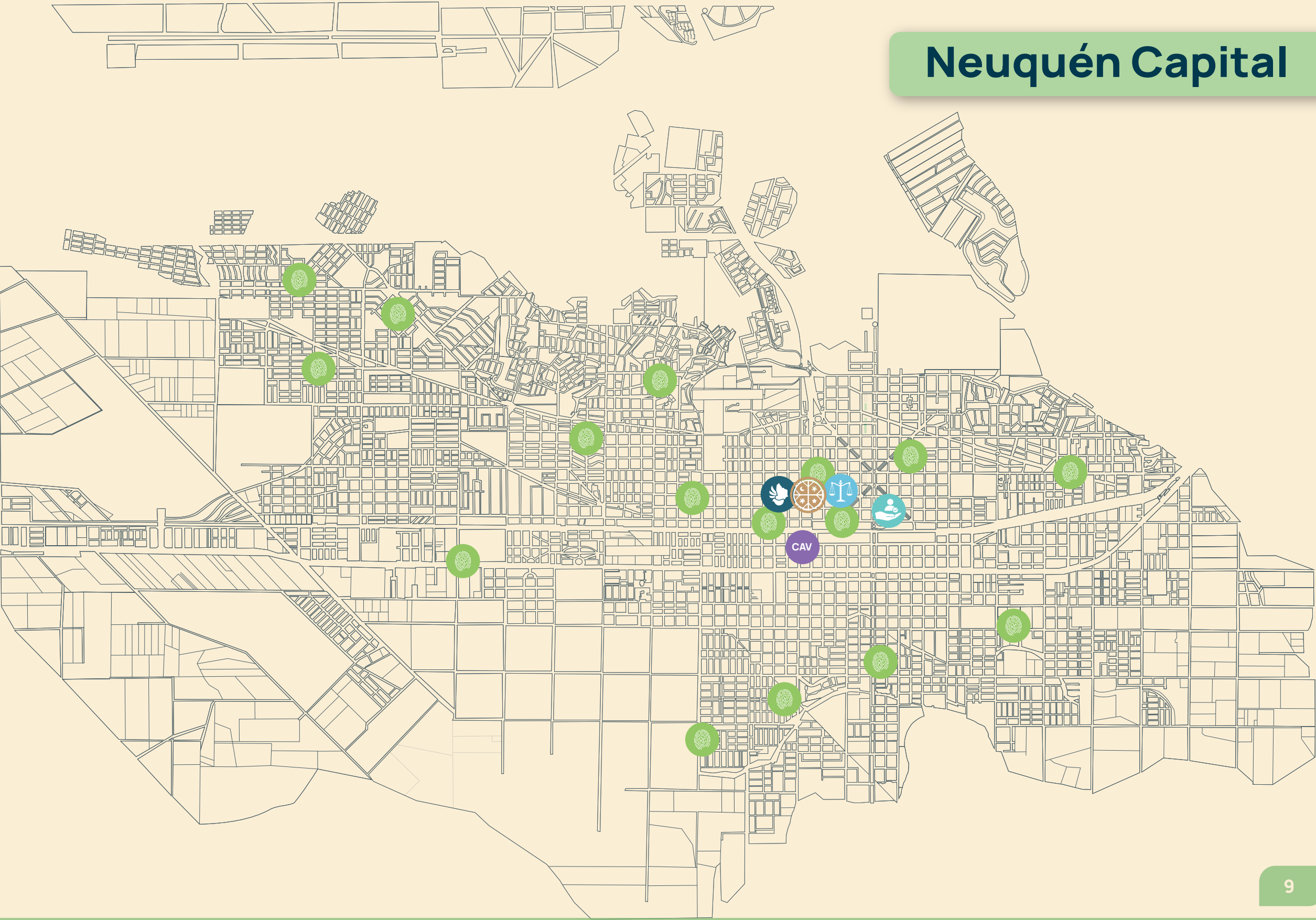

90 oficinas en toda la Provincia

